Załącznik Nr 3 do zarządzenia nr 12/2026
Starosty Wąbrzeskiego z dnia 31 marca 2026 r.

OGÓLNY SCHEMAT PROCEDURY KONTROLI PRZEDSIĘBIORCÓW
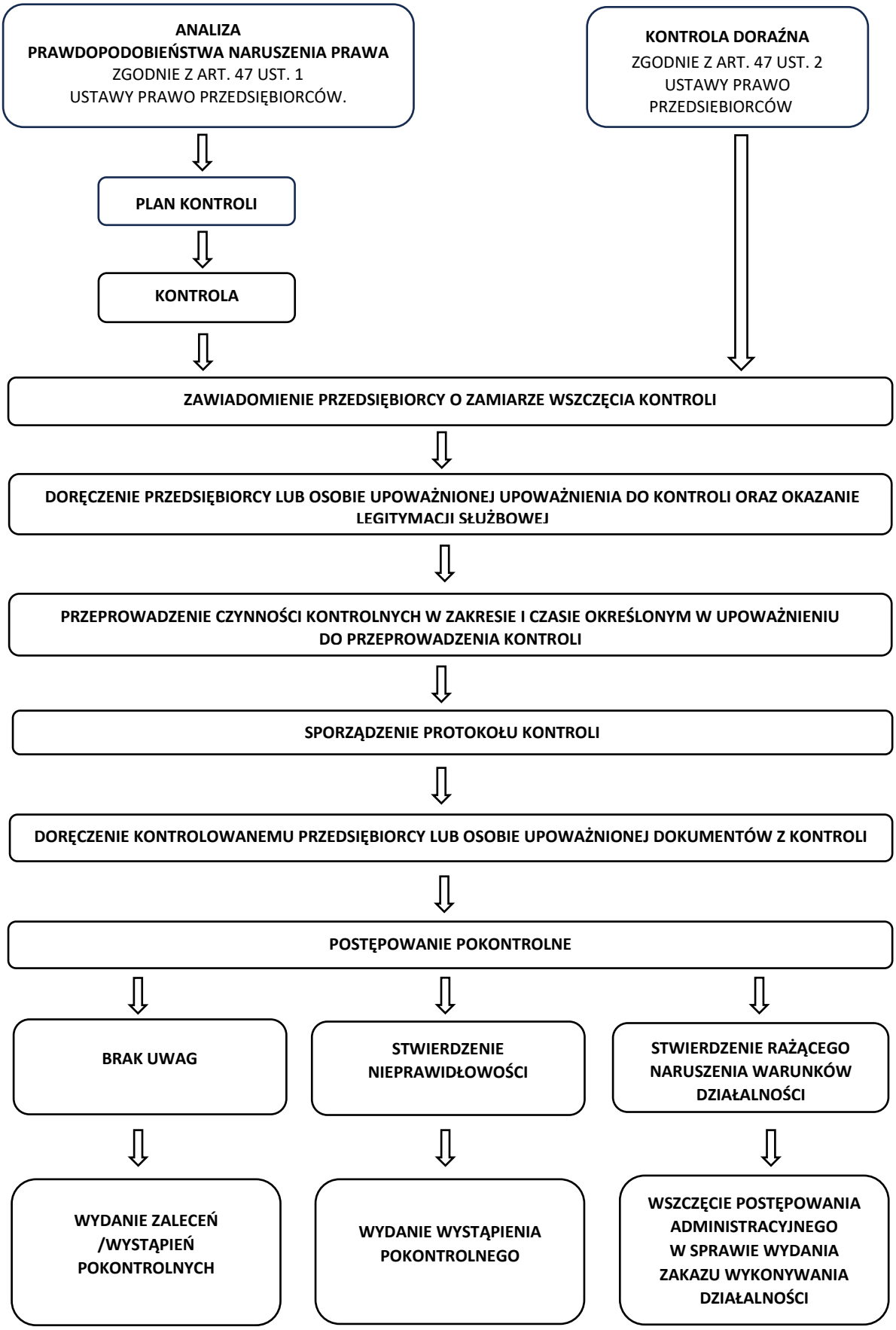
(podstawa: art. 47 ust. 3 ustawy z 6 marca 2018 r. Prawo przedsiębiorców)