Załącznik Nr 3 do zarządzenia nr 73/2025
Starosty Wąbrzeskiego z dnia 20 listopada 2025r.

OGÓLNY SCHEMAT PROCEDURY KONTROLI PRZEDSIĘBIORCÓW
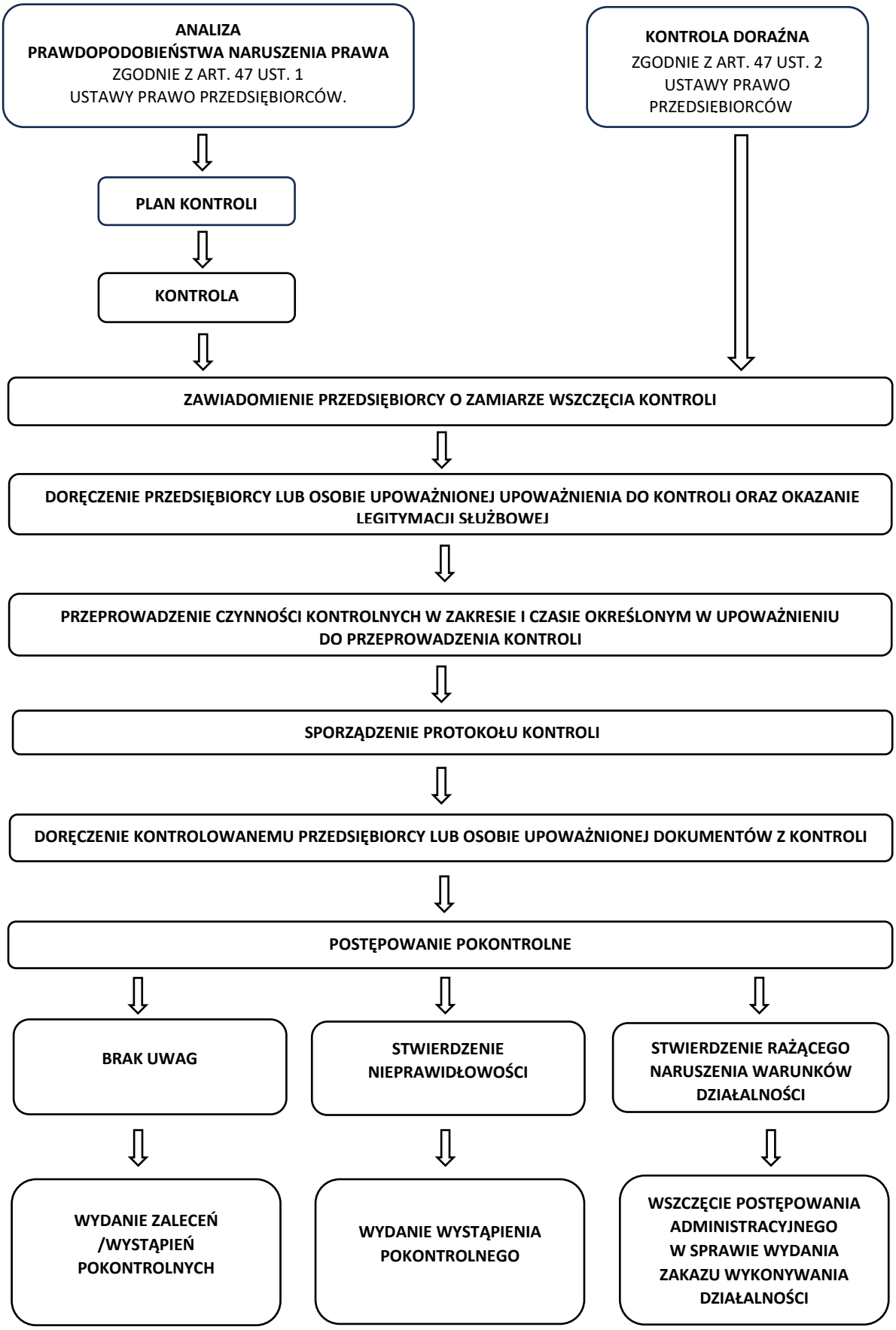
(podstawa: art. 47 ust. 3 ustawy z 6 marca 2018 r. Prawo przedsiębiorców)